ПРОГРАММА ТЕЛЕВИДЕНИЯ

В программе возможны изменения по независящим от редакции газеты «Черногорск» причинам.

ГАЗЕТА «ЧЕРНОГОРСК»
№ 25 (1995) | **28 июня** 2023 года

Понедельник
3 июля

МИР

05.00 Х/ф Подкидыш (0+)
06.10 Мультфильмы (6+)
08.10 Любимые актёры 2.0 (12+)
08.40 Независимость. Миссия выполнима. Беларусь (16+)
09.20 Время возможностей (12+)
10.00, 13.00, 16.00, 18.30, 02.40 Новости (12+)
10.10 Белорусский стандарт (12+)
10.20 Беларусь. Второй фронт (16+)
11.20 Х/ф Ожидание полковника Шалыгина (12+)
13.15 Дела судебные. Деньги верните! (16+)
14.10 Дела судебные. Битва за будущее (16+)
15.05 Дела судебные. Новые истории (16+)
16.15 Приговор!? (16+)
17.10 Мировое соглашение (16+)
18.50 Игра в кино (12+)
21.35 Назад в будущее (16+)
22.35 Всемирные игры разума (12+)

ОТР

07.00 Большая страна. открытие (12+)
07.10 Х/ф Чудаки (12+)
08.30, 12.00, 18.00 Календарь (12+)
09.00, 09.30, 10.00, 10.30, 11.00, 14.00, 15.00, 16.00, 20.00 Новости (12+)
09.05, 09.35, 10.05, 10.35, 14.10, 15.05, 20.20 ОТРажение (12+)
11.10, 12.25, 23.45 Т/с Марьина роща (12+)
13.15 Моя история. Эдуард Ханок (12+)
13.45 Новости Совета Федерации (12+)
16.10 Х/ф Инспектор ГАИ (12+)
17.30 Жил-был Козявин, История одного преступления (0+)
18.35 Вспомнить всё (12+)
19.05 Т/с Долгий путь домой (12+)
22.00 Х/ф Я родом из детства (12+)
23.30 Песня остается с человеком (12+)
01.20 ОТРажение. Главное (12+)
05.20 Диалоги без грима. Система. Станиславский (12+)
05.35 Большая страна (12+)

Вторник
4 июля

МИР

05.00, 03.50 Т/с Школа выживания от одинокой женщины с тремя детьми в условиях кризиса (12+)
05.30, 00.45 Наше кино. История большой любви (12+)
06.10, 10.10 Т/с Кулинар (16+)
10.00, 13.00, 16.00, 18.30, 02.40 Новости (12+)
13.15 Дела судебные. Деньги верните! (16+)
14.10 Дела судебные. Битва за будущее (16+)
15.05 Дела судебные. Новые истории (16+)
16.15 Приговор!? (16+)
17.10 Мировое соглашение (16+)
18.50 Игра в кино (12+)
21.35 Назад в будущее (16+)
22.35 Всемирные игры разума (12+)
23.05 Х/ф Опасно для жизни (12+)
01.10 Х/ф Таинственный остров (0+)
02.55 [Не]Фантастика (12+)

ОТР

07.00 Коллеги (12+)
07.40, 19.05 Т/с Долгий путь домой (12+)
08.30, 12.00, 18.00 Календарь (12+)
09.00, 09.30, 10.00, 10.30, 11.00, 14.00, 15.00, 16.00, 20.00 Новости (12+)
09.05, 09.35, 10.05, 10.35, 14.10, 15.05, 20.20 ОТРажение (12+)
11.10, 12.25, 23.45 Т/с Марьина роща (12+)
13.15 Вспомнить всё (12+)
13.45 Песня остается с человеком (12+)
16.10 Х/ф Я родом из детства (12+)
17.45 Цапля и журавль (0+)
18.35 Человек и судьба (12+)
22.00 Х/ф Русалка (16+)
01.20 ОТРажение. Главное (12+)
05.20 Диалоги без грима. Сцена. Актёр. Жизнь (12+)
05.35 Большая страна (12+)
06.30 Сделано с умом. Попов. Создавший радио и изменивший мир (12+)

Среда
5 июля

МИР

05.00, 03.35 Т/с Школа выживания от одинокой женщины с тремя детьми в условиях кризиса (12+)
05.40 Наше кино. История большой любви (12+)
06.10, 10.10 Т/с Кулинар (16+)
10.00, 13.00, 16.00, 18.30, 02.45 Новости (12+)
13.15 Дела судебные. Деньги верните! (16+)
14.10 Дела судебные. Битва за будущее (16+)
15.05 Дела судебные. Новые истории (16+)
16.15 Приговор!? (16+)
17.10 Мировое соглашение (16+)
18.50 Игра в кино (12+)
21.35 Назад в будущее (16+)
22.35 Всемирные игры разума (12+)
23.05 Х/ф Ожидание полковника Шалыгина (12+)
00.40 Рожденные в СССР (12+)

ОТР

07.00 За дело! (12+)
07.40, 19.05 Т/с Долгий путь домой (12+)
08.30, 12.00, 18.00 Календарь (12+)
09.00, 09.30, 10.00, 10.30, 11.00, 14.00, 15.00, 16.00, 20.00 Новости (12+)
09.05, 09.35, 10.05, 10.35, 14.10, 15.05, 20.20 ОТРажение (12+)
11.10, 12.25, 23.45 Т/с Марьина роща (12+)
13.15 Человек и судьба (12+)
13.45 Конструкторы будущего. Трамвай - имя одушевленное (12+)
16.10 Х/ф Русалка (16+)
17.50 Муха-Цокотуха (0+)
18.35 Свет и тени (12+)
22.00 Х/ф Прощай, шпана замоскворецкая (16+)
01.20 ОТРажение. Главное (12+)
05.20 Диалоги без грима. Искушение. Зритель (12+)
05.35 Большая страна (12+)
06.30 Сделано с умом. Брюхоненко. Автожектор (12+)

Четверг
6 июля

МИР

05.00, 03.30 Т/с Школа выживания от одинокой женщины с тремя детьми в условиях кризиса (12+)
06.15 Наше кино. История большой любви (12+)
06.55, 10.10 Т/с Кулинар (16+)
10.00, 13.00, 16.00, 18.30, 02.35 Новости (12+)
13.15 Дела судебные. Деньги верните! (16+)
14.10 Дела судебные. Битва за будущее (16+)
15.05 Дела судебные. Новые истории (16+)
16.15 Приговор!? (16+)
17.10 Мировое соглашение (16+)
18.50 Игра в кино (12+)
21.35 Назад в будущее (16+)
22.35 Всемирные игры разума (12+)
23.05 Х/ф Любовь в СССР (16+)
00.45 Любимые актеры 2.0 (12+)
01.15 Х/ф Близнецы (0+)

ОТР

07.00 Очень личное с Виктором Лошаком (12+)
07.40, 19.05 Т/с Долгий путь домой (12+)
08.30, 12.00, 18.00 Календарь (12+)
09.00, 09.30, 10.00, 10.30, 11.00, 14.00, 15.00, 16.00, 20.00 Новости (12+)
09.05, 09.35, 10.05, 10.35, 14.10, 15.05, 20.20 ОТРажение (12+)
11.10, 12.25, 23.45 Т/с Марьина роща (12+)
13.15 Свет и тени (12+)
13.45 Отчий дом. Наследник Демидова (12+)
16.10 Х/ф Прощай, шпана замоскворецкая (16+)
17.50 Про Сидорова Вову (0+)
18.35 Сделано с умом. Кандинский. Человек, который рисовал музыку (12+)
22.00 Х/ф Нанкинский пейзаж (16+)
01.20 ОТРажение. Главное (12+)

Пятница
7 июля

МИР

05.00, 04.40 Т/с Школа выживания от одинокой женщины с тремя детьми в условиях кризиса (12+)
08.10, 11.05, 14.10 Дела судебные. Битва за будущее (16+)
09.05, 12.00, 15.05 Дела судебные. Новые истории (16+)
10.00, 13.00, 16.00, 18.30 Новости (12+)
10.10, 13.15 Дела судебные. Деньги верните! (16+)
16.15 Приговор!? (16+)
17.10 Мировое соглашение (16+)
18.50 Слабое звено (12+)
19.45 Х/ф Женитьба Бальзаминова (6+)
21.30 Х/ф Жестокий романс (12+)
00.10 Х/ф Неисправимый лгун (6+)
01.30 Х/ф Цирк (0+)

ОТР

07.00 На приёме у главного врача с Марьяной Лысенко (12+)
07.40 Т/с Долгий путь домой (12+)
08.30, 12.00, 18.00 Календарь (12+)
09.00, 09.30, 10.00, 10.30, 11.00, 14.00, 15.00, 16.00, 20.00 Новости (12+)
09.05, 09.35, 10.05, 10.35, 14.10, 15.05, 20.20 ОТРажение (12+)
11.10, 19.05 Хомо сапиенс. История вида. Восхождение видов (12+)
12.30 Х/ф Расследование (12+)
13.40 Хроники общественного быта. Сад и парк (6+)
16.10 Х/ф Нанкинский пейзаж (16+)
17.45 Жил-был пёс (0+)
18.35 Книжные аллеи. Адреса и строки. Петербург Бальмонта (12+)
22.00 Х/ф Свадьба (16+)
00.00 Х/ф Свистуны (18+)
01.40 Х/ф Оно (18+)
03.40 Х/ф Сердца четырех (12+)

Суббота
8 июля

МИР

05.00 Т/с Школа выживания от одинокой женщины с тремя детьми в условиях кризиса (12+)
06.00 Всё, как у людей (6+)
06.15, 09.10 Мультфильмы (6+)
08.10 Наше кино. Неувядающие (12+)
08.40 Исторический детектив (12+)
09.30 ФазендаЛайф (6+)
10.00 Погода в мире (0+)
10.10 Х/ф Жестокий романс (12+)
13.00, 16.15, 18.45 Т/с Деревенский роман (12+)
16.00, 18.30 Новости (12+)
03.15 Х/ф Свинарка и пастух (0+)
04.40 Х/ф Аринка (0+)

ОТР

07.00, 15.00 Большая страна (12+)
07.50, 18.00 Творец новой России (12+)
08.10 Человек и судьба (12+)
08.40 Х/ф Насреддин в Бухаре (12+)
10.00 Кот, который гулял сам по себе, Дарю тебе звезду (0+)
10.30, 16.05 Календарь (12+)
11.00, 12.35, 16.00, 20.00 Новости (12+)
11.05 ОТРажение. Суббота (12+)
12.40 Коллеги (12+)
13.25, 17.00 Конструкторы будущего (12+)
13.40 Х/ф Тайна записной книжки (12+)
16.30 Маршрут построен (12+)
17.15 Свет и тени (12+)
17.45 Хроники общественного быта. Пруд и водоём (6+)
18.25 Ин и Яна. Запретная еда, Ин и Яна. Семья (0+)
18.45 Х/ф Расследование (12+)
20.05 Очень личное с Виктором Лошаком (12+)
20.35 Альбатрос. Русская киностудия в Париже (12+)
21.00 Х/ф Попса (16+)
22.55 Х/ф Милый друг (16+)

Воскресенье
9 июля

МИР

05.00 Х/ф Аринка (0+)
05.55 Мультфильмы (6+)
07.15 Х/ф Женитьба Бальзаминова (6+)
08.55 Наше кино. Неувядающие. К юбилею Элема Климова (12+)
09.25 Будь, готовь! (12+)
09.30 ФазендаЛайф (6+)
10.00, 16.00 Новости (12+)
10.10 Х/ф Добро пожаловать, или Посторонним вход воспрещен (0+)
11.35 Х/ф Курьер (0+)
13.15 Х/ф Неисправимый лгун (6+)
14.45, 16.15 Т/с Перчатка Авроры (12+)
18.30, 00.00 Вместе (12+)
19.30 Т/с Цветы зла (12+)
23.10 Концерт «Александрия собирает друзей» (12+)
01.00 Х/ф Любовь в СССР (16+)
02.30 Х/ф Девушка с характером (0+)

ОТР

07.00, 15.05 Большая страна (12+)
07.50, 18.00 Творец новой России. Диалоги о Петре Великом (12+)
08.20 От прав к возможностям (12+)
08.35 Х/ф Музыкальная история (12+)
10.00 Кошкин дом (0+)
10.30, 16.05 Календарь (12+)
11.00, 12.35, 16.00, 20.00 Новости (12+)
13.05 ОТРажение. Воскресенье (12+)
12.40 На приёме у главного врача с Марьяной Лысенко (12+)
13.20 Отчий дом. Единство разнообразия (12+)
13.35 Х/ф Таежный десант (12+)
16.30 Главная улица страны - Волга. Волжская мечта (12+)
17.00 Песня остается с человеком (12+)
17.15 Моя история. Лариса Долина (12+)
18.25 Друг детства (0+)
18.35 Х/ф Тайна записной книжки (12+)
20.05 Клуб главных редакторов с Павлом Гусевым (12+)
20.30 Игра в классики. Элем Климов (12+)
21.10 Х/ф Иди и смотри (16+)
23.30 Сэлинджер (16+)

Патриотическое воспитание

Они живы памятью нашей

Накануне Дня памяти и скорби в Черногорске прошла интерактивная экскурсия «Они живы памятью нашей».

Экскурсанты посетили школу № 7 им. П. А. Рубанова, в которой в годы Великой Отечественной войны находился сначала эвакогоспиталь №3483, а затем Бирмская военная авиационная школа пилотов.

В Сквере «Крылья Победы» в этот день расположилась передвижная экспозиция из фондов Музея истории города «Отчизны славные сыны». Из нее собравшиеся узнали, почему появились военные письма-треугольники, и научились правильно их сворачивать. Также сотрудники музея рассказали историю

Память о войне – из поколения в поколение

о военном хлебе и попробовали его на вкус.

Здесь же ребята ознакомились с техническим устройством автомобилей БМ-13 «Катюша» и ГАЗ-АА, изучили поворотные механизмы машин военного времени, услышали рассказ о технических характеристиках и роли этих автомобилей в Великой Отечественной войне.

Благодарим наших партнеров и коллег – разрез «Черногорский» «СУЭК-Хакасия», Музей истории города Черногорска, педагогов и учеников МБОУ «СОШ № 7 имени П.А. Рубанова» и МБОУ «СОШ №1» за помощь в организации экскурсии.

22 июня – День памяти и скорби

Вечная память героям...

Ранним утром 22 июня 1941 года, без объявления войны, фашистская Германия напала на Советский Союз, нанеся массированный удар по военным и стратегическим объектам и многим городам на глубину до 250-300 километров от государственной границы.

Так началась Великая Отечественная война, которая продолжалась 1418 дней и ночей, и в которой СССР потерял около 27 миллионов человек, но смог выстоять.

По сложившейся традиции в этот день траурные мероприятия в нашем городе прошли на площади 30-летия Победы.

Утром участники митинга возложили цветы и венки к памятнику черногорцам, погибшим на фронтах Отечественной, а также почтили их память минутой молчания.

Немного позже специалисты Центральной городской библиотеки имени А. С. Пушкина и учащиеся школ №№19 и 20 провели здесь патриотическую акцию «Свеча памяти и скорби» в память о тех, кто отдал свою жизнь, защищая Родину.

В акции также участвовали и черногорские полицейские. С волнением в сердце собравшиеся зажигали свечи как символ жизни, света и тепла. Завершилась акция возложением гвоздик к памятной стеле.

Всероссийская минута молчания прошла по всей стране.

Жизнь как будто замерла на минуту. Люди склоняли головы, вспоминая своих родных и близких, переживших самую кровопролитную войну двадцатого века, и тех, кто сражался на фронтах Великой Отечественной, кто стоял до последнего.

Вечная память павшим воинам! Никто не забыт! Ничто не забыто!

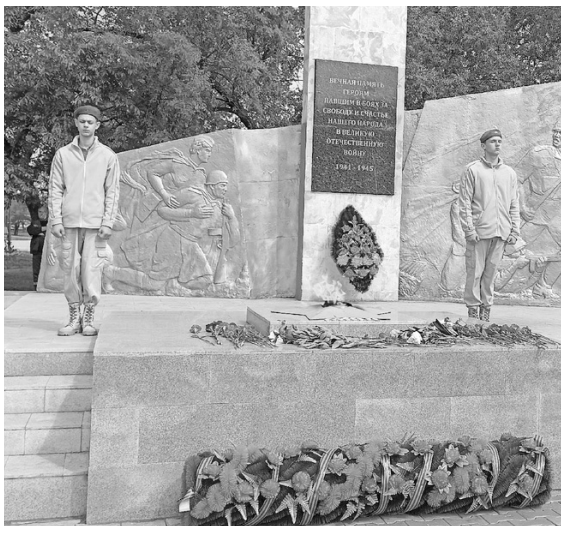

У памятника воинам в этот день всегда почётный караул

К 100-летию Расула Гамзатова

Человек – эпоха

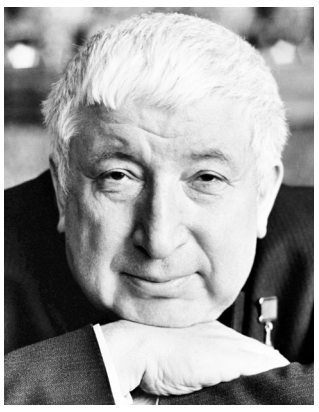

Расул Гамзатов родился в 1923 году в селе Цада. Об этом горце из высокогорного аула, побывавшем в своей жизни на всех континентах планеты, провозглашая идеи добра и милосердия, истины и справедливости, можно говорить очень много.

С каждого уголка дальнего края он привозил на Родину небольшую частичку новой культуры, традиций, истории, литературы. Именно благодаря его титаническому труду по переводу на родной аварский язык народ Дагестана познакомился с колоссальными трудами Гоголя, Пушкина, Лермонтова, Некрасова. Хорошо владея русским языком, он, однако, никогда не писал на нем, все его труды написаны на родном, любимом аварском языке.

Творчество Расула Гамзатова стало мировым достоянием, выходящим далеко за пределы литературы. Музыка, театр, опера, балет, архитектура, живопись… Его именем названы улицы, музеи, библиотеки, учреждены всероссийские премии и даже есть морские корабли и самолеты, названные в честь поэта – горца.

Расул Гамзатович Гамзатов – человек – эпоха, народный дагестанский поэт, публицист, прозаик и политический деятель. Он, как никто другой, ратовал за свой народ, старался помочь каждому. Поэтому все его творчество пронизано любовью. Любовью к жизни, к Родине, к природе, любовью к семье и матери.

Указом Президента Российской Федерации от 01.07.2021 года № 383 2023 год посвящен 100-летию со дня рождения Расула Гамзатова. Вся Россия отмечает эту дату. Проводятся творческие встречи, мастер-классы, экскурсии по музеям, туристические путешествия на малую родину поэта в Дагестан, громкие чтения, форумы, фестивали, конференции… Городская библиотека не первый год ведет активную и плодотворную работу по продвижению творчества Расула Гамзатова. Ежегодно проходят крупные мероприятия, мастер-классы, видеоконкурсы и «открытые микрофоны».

Сотрудники ЦБС совместно с Хасавюртовской Центральной городской библиотекой имени Расула Гамзатова Республики Дагестан, при поддержке волонтеров объединенного ресурсного центра «Объединенные добром», Всероссийского общественного движения «Волонтеры Победы», Всероссийского общественного движения «Волонтеры культуры» и Детской художественной школы № 1 провели для студентов-первокурсников Черногорского техникума отраслевых технологий Межрегиональный литературный квест «У каждого своя гора, своя вершина!».

Его участники, четыре команды – «Долалай», «Дошколята», «Домино» и «Наш Аул» прошли основные этапы-станции творческого пути великого поэта.

На станции «Цада» команды познакомились с биографией Расула Гамзатовича. В формате хронологической ленты времени студенты узнали об основных жизненных вехах судьбы поэта.

Станция «Долалай» показала степень влияния творчества Гамзатова на музыку. Участники угадывали по мелодии, на какое из представленных произведений была написана данная музыка (Долалай, Журавли, Любовь, Колыбельная).

Об особой любви и трепетном отношении к Родине, к природе и своей культуре участники квеста узнали на станции «Нет границ между сердцами». Они читали произведения поэта о Родине, о войне, о природе, о долге и чести.

Самое важное, что было в жизни Расула Гамзатова, что красной линией проходит через все его творчество, это любовь. Поэт написал множество произведений о матерях, о важности их в нашей жизни. Поэт всегда говорил. «Не смейте забывать матерей, они одни, нет таких больше на свете. Даже если сердце ваше стало холодным, как сталь, мертвым, как пески пустыни – никогда не забывайте матерей и дарите им пусть маленькую, но капельку тепла и любви». Именно этот постулат звучал на станции «Любимых женщин имена».

По итогам квеста призовые места распределились следующим образом. Первое место заняла команда «Наш Аул», второе – «Дошколята» и третье поделили команды «Домино» и «Долалай». Выражаем огромную благодарность всем участникам и организаторам Межрегионального квеста, особенно Детской художественной школе № 1, чьи творческие работы заняли гран-при в Общероссийском конкурсе «Памяти Расула Гамзатова», вдохновлявшие участников на необычные пути решения вопросов и музыкальное исполнение песен. Спасибо коллективу Черногорского техникума отраслевых технологий за организацию площадок и подготовку дружных, активных команд.

Расул Гамзатович Гамзатов – поэт, сын, брат, отец. Человек с большой буквы. Он ушел из жизни в 2003 году в возрасте 80 лет. Но его душа живет в его произведениях, в нашей памяти, в его родном аварском народе. Он ценил Любовь, Мир и Жизнь. И везде, куда бы ни приезжал, старался донести до своих читателей эти три начала.

Территория «02»

Помогли человеку

В дежурную часть полиции Черногорска поступило сообщение о том, что жильцам одного из многоэтажных домов по улице Генерала Тихонова нужна помощь полиции.

Старший участковый уполномоченный майор полиции Валерий Филипьев совместно с участковым уполномоченным старшим лейтенантом Андреем Абрамовым незамедлительно выехали по указанному адресу.

В ходе опроса соседей оперативно прибывшие на место полицейские установили, что жильцов беспокоит неприятный запах, исходящий из квартиры, в которой проживает одинокий жилец. Мужчина, о котором черногорцы сообщили в полицию, человек замкнутый и нередко выпивающий. Жители переполошились, поскольку не видели его уже несколько дней, и на стуки в дверь он не отвечает.

Также никто не отозвался и прибывшим сотрудникам полиции. Тогда Валерий и Андрей попросили у бдительных граждан стремянку. С помощью лестницы они смогли заглянуть в окна и в одной из комнат увидели лежащего без движения на полу человека. Не теряя ни минуты, участковые вызвали на место происшествия сотрудников МЧС и скорую помощь.

Предположительно, причиной потери сознания у мужчины, 1983 года рождения, стал приём токсичной дозы алкоголя. По наблюдениям медиков, если человеку в таком состоянии не оказать срочную медицинскую помощь, возможны тяжёлые осложнения для организма и даже летальный исход.

В настоящее время горожанин находится под присмотром докторов, сообщили в пресс-службе ОМВД по Черногорску.

Прогноз погоды

Июль – макушка лета

О втором месяце лета сложено много пословиц и поговорок. «В цвету трава — косить пора», «Гром гремит долго — к ненастью, отрывисто — будет ясно».

Народ примечал. «Если июль жаркий, то декабрь будет морозным», «Если июльским утром прошёл маленький дождь, то днём установится хорошая погода».

У синоптиков же свои, научные прогнозы. Каким обещает быть июль-2023, рассказывает синоптик Хакасского гидрометцентра Дарья Деева.

— Среднемесячная температура воздуха ожидается около плюс 19 градусов, что близко к средним многолетним значениям. Месячное количество осадков ожидается около 55 миллиметров, что также близко к среднему многолетнему количеству.

В первой декаде температура воздуха ночью составит плюс 10 — 15 градусов, в отдельные ночи вероятно повышение до 14 — 19. Днём столбик термометра будет держаться на отметках 22 — 27 градусов.

Небольшие и умеренные дожди, местами с ливнями и грозами, ожидаются в середине десятидневки.

Во второй декаде показатели существенно не изменятся. Ночью столбик термометра будет держаться на отметках плюс 10 — 15 градусов. Днём потеплеет до плюс 22 — 27, в первой половине декады ожидаемо жарко — 32 градуса выше ноля.

Небольшие и умеренные дожди, местами с ливнями и грозами, вероятны в большинстве дней декады.

В третьей десятидневке месяца ночью 10 — 15 градусов тепла, днём — 22 — 27. Дожди с грозами ожидаются в большинстве дней декады.

Жаркий июль — явление для Хакасии обычное. Выше средних многолетних значений этот месяц отмечался в 1999, 2005, 2007, 2008, 2012 годах. Абсолютный максимум дневной температуры, плюс 38,5 градусов, зафиксирован в 2005-м. А вот прохладный июль — редкость. На два градуса ниже нормы он регистрировался в 1971 году. Самым дождливым, когда осадков выпало 220 процентов от нормы, второй месяц лета был в 2008 году. А меньше всего осадков (23 процента от нормы) — в 1998 году.

GAZETA19.RU

Конкурсы

Быть строителем – это здорово!

Минстрой Хакасии совместно с Ассоциацией «Национальное объединение строителей» объявляют о начале детского конкурса «Быть строителем – это здорово!», посвященного профессиональному празднику – Дню строителя.

Участвовать в конкурсе могут дети от 5 до 12 лет. Ребята со всей республики могут присылать свои работы с пометкой «ДЕТСКИЙ КОНКУРС» на почту по адресу. 655017, г. Абакан, ул. Щетинкина, д.18, а/я 93; или приносить на бумажном носителе в Минстрой Хакасии. г. Абакан, ул. Щетинкина, д.18, каб. 216.

Мероприятие проводится в 2 этапа.

1 этап – сбор работ. проходит с 19 июня по 19 июля.

2 этап – электронное голосование. на официальном сайте Минстроя Хакасии (https.//minstroy19.ru/) проходит с 24 июля по 4 августа.

Для участия принимаются рисунки.

- на формате не менее А4 (210 х 297 мм) и не более А3 (297 х 420мм);
- без помощи взрослых;
- в любой технике. карандаш, фломастер, гуашь, акварель, пастель, аппликация и т.д.
- только одна работа от одного участника.

Победители, по традиции, получат ценные призы.