Во всех отделениях связи открыта подписка на городскую газету

«Черногорский рабочий»

на второе полугодие 2022 года.

- *Новости города, республики, страны;*
- *актуальные интервью с интересными людьми;*
- *разъяснения о новых законах в области социальной политики;*
- *рассказы о тех, кто живет рядом с вами;*
- *репортажи об увлекательных поездках по маршрутам выходного дня, о достопримечательностях Хакасии и других регионов страны;*
- *объявления и реклама и многое другое найдете на страницах нашей газеты.*

Выходим чаще других – 2 раза в неделю.

Подписаться можно:

√ *с доставкой на дом;*
√ *с получением в редакции, в библиотеках города и Девятого поселка;*
√ *с доставкой на предприятие (корпоративная подписка).*

Оформить подписку можно:

√ *в отделениях связи,*
√ *в редакции газеты «Черногорский рабочий»,*
√ *на предприятиях и в организациях (корпоративная подписка),*
√ *интернет-подписка: зайти на сайт podpiska.pochta.ru (или подписка онлайн), в поисковой строке Газеты и журналы по подписке набрать Черногорский рабочий, далее выбирайте вид доставки, желаемые месяцы получения газеты, вносите свои данные, и все – любимая газета всегда у вас, вы в курсе всех событий!*

В библиотеке

ЧТОБ ОБЩЕНИЕ БЫЛО ЖИВЫМ

1 апреля в Центральной городской библиотеке имени А.С. Пушкина собрались сотрудники ЦБС - прошел городской фестиваль краеведческих идей «Путешествие в мир хакасских древностей».

Библиотекари делились со своими коллегами опытом краеведческой работы с книголюбами и внедрения инноваций в сферу библиотечной работы. У многих возникли интересные идеи, как привлечь в залы еще больше посетителей и донести до них полезную информацию о родном крае, особенностях культуры и национальной кухни хакасов и других народов, проживающих на территории республики.

- Мы постоянно учимся, участвуем в вебинарах, проходим курсы повышения квалификации, в итоге многие вдохновляются на поиски новых форм работы, находят интересные методики приобщения наших посетителей к мероприятиям по краеведению, - рассказывает Людмила Табачных, директор ЦБС.

Красивое открытие продолжилось презентацией идей: библиотекари предлагают проводить для книголюбов интерактивные игры, виртуальные квесты, художественные расследования и другое.

- Диалог с читателем должен быть активным, живым, - подчеркивает Людмила Павловна.

Что ж, в городской библиотеке нет и намека на книжную пыль, здесь каждый день кипит жизнь, проходят интересные встречи, библиотекари воплощают в жизнь смелые задумки и моментально делятся друг с другом свежими идеями.

Ольга БЕЛЯЕВА, фото ЦБС

Маршрут выходного дня

ПЕРЕД НАМИ ПРОСТИРАЛАСЬ ДОЛИНА ЦАРЕЙ

И снова наш путь лежал в сторону Салбыкской долины – в одно из красивейших мест Хакасии, которую ещё называют Долиной царей. Получила она это название, благодаря множеству курганов, под толщей которых покоятся знатные люди древности. И самое известное среди захоронений – Большой Салбыкский курган, посмотреть на который приезжают ценители древней культуры и необычных мест из разных стран, чтобы погрузиться в мир таинственности давних времен.

Однако долина – это не только десятки курганов, но и уникальная природа. И если ехать по трассе из Абакана, то слева на много километров простирается степь, в которой на солнце поблёскивают серебром озёра, а справа возвышаются остроконечные горные пики. Поэтому сверху этот природный ансамбль похож на блюдце.

Ещё одна достопримечательность – Бородинская пещера, привлекающая многих туристов. И чтобы побывать во всех уголках долины, одного дня уж точно не хватит. Но если вы не любитель древности или спелеологии, можно просто прекрасно провести время, побывав на берегу одного из озёр или поднявшись на горную вершину, чтобы полной грудью вдохнуть свежего воздуха и насладиться удивительными пейзажами.

Марина ИЛЬИНА, фото автора

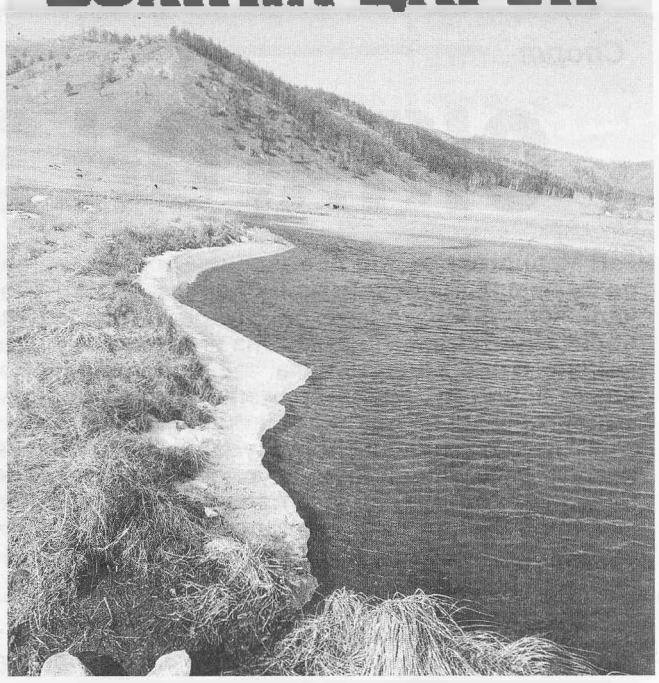

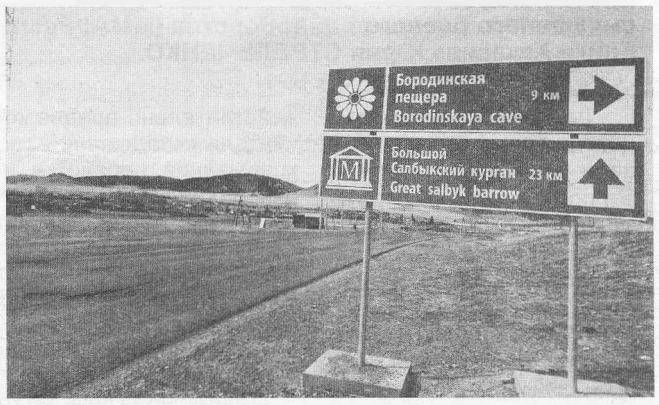

Газета Черногорский РАБОЧИЙ

Учредитель - гл. редактор А.Н. КОРЗУНОВА

Гл.редактор 6-50-88
Заместитель гл. редактора, ответственный секретарь 6-50-74
Корреспонденты: 6-50-88, 6-50-74
Бухгалтерия 6-50-34
Корпункт в Доме быта 2-24-89
Прием объявлений, подписка, выдача газет 6-50-34

Газета зарегистрирована Енисейским управлением Федеральной службы по надзору в сфере связи, информационных технологий и массовых коммуникаций ПИ № ТУ24-00973 от 19 февраля 2016 года, 16+.

Газета выходит по вторникам, четвергам. Дата выхода в свет № 26 (12275) 7.04.2022 г. ПОДПИСНОЙ ИНДЕКС ПН445.Тираж 3500 экз. Цена свободная.

«Черногорский рабочий» - Лучшее СМИ Хакасии 2016г.

Редакция не рецензирует и не возвращает не заказанные ею материалы и не вступает в переписку с читателями. Мнения, высказанные авторами, не обязательно совпадают с точкой зрения редакции.

Всю ответственность за рекламу несет рекламодатель. За доставку газеты отвечает почта.

Газета сверстана в редакции газеты «Черногорский рабочий» и отпечатана в ООО ИПП «Журналист», 655017, Республика Хакасия, г. Абакан, ул. Советская, 71.

Адрес редакции, издателя: 655150, Республика Хакасия, г. Черногорск, ул. Советская, 40. E-mail:Chrgazeta@yandex.ru